

# geología 11

Teruel

*De los mares del Cretácico  
a la arquitectura de piedra seca:  
un paisaje natural y cultural en armonía*

**Cantavieja-La Iglesuela del Cid**  
**8 de mayo de 2011**

**10:00 h. Pza. de España, Cantavieja**

## Programa:

- 10:00. Recepción de asistentes.
- 10:30. Subida hacia el puerto de Cuarto Pelado. Formaciones del Cretácico y estructuras tectónicas.
- 11:45. Desvío carretera a La Cañada de Benatanduz. Paisaje del Cuarto Pelado y la Muela Monchén; rasgos geomorfológicos.
- 12:45. La Iglesuela del Cid. Arquitectura de piedra seca.
- 14:00. Fin del programa.

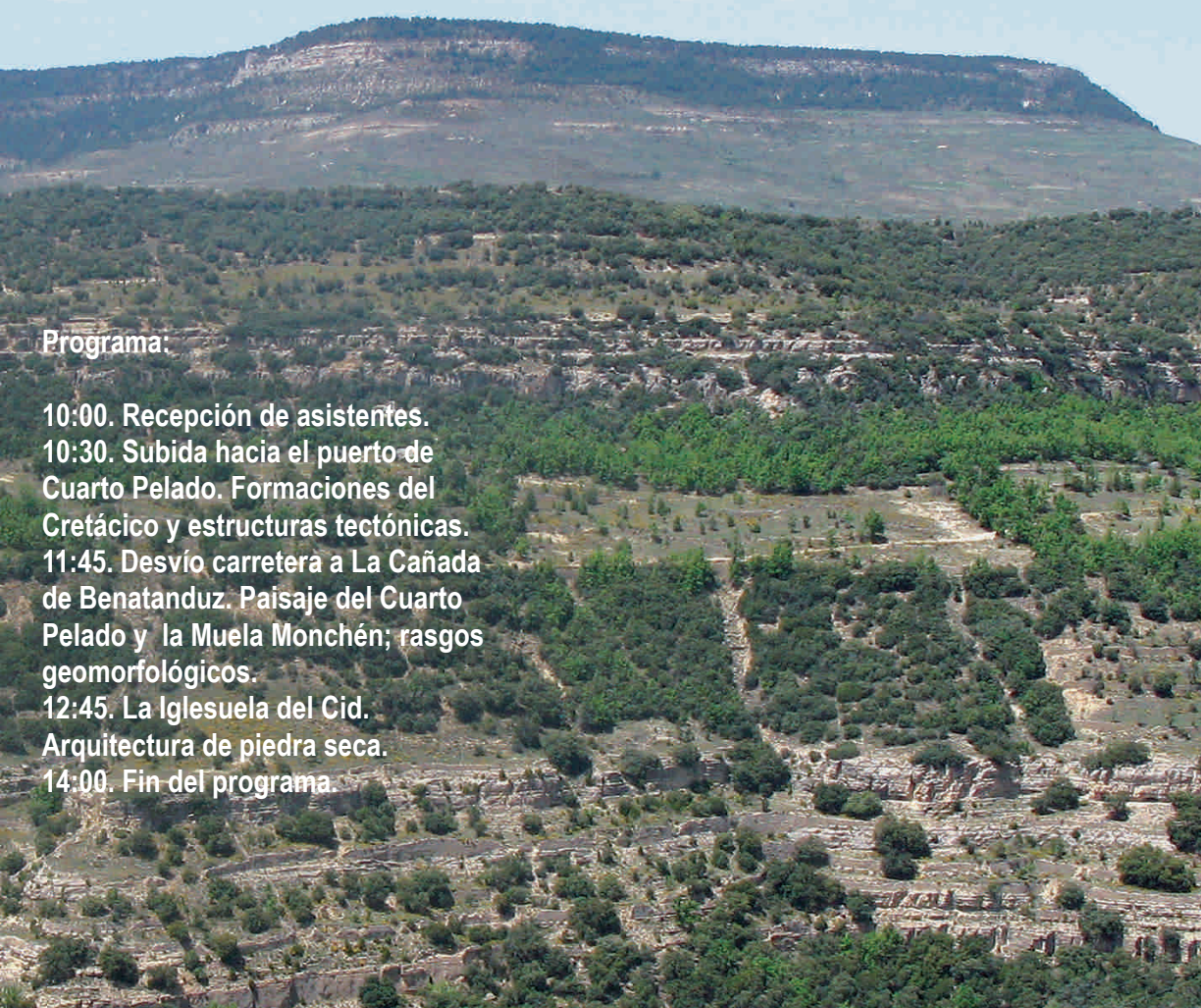
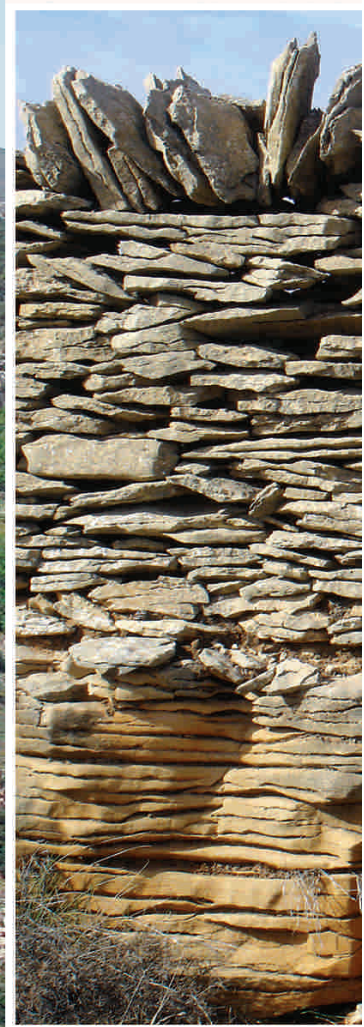

**Instituto de Estudios Turolenses**  
Diputación de Teruel



**Universidad Zaragoza**  
1542

**GOBIERNO DE ARAGON**



MINISTERIO DE CIENCIA E INNOVACIÓN  
**Instituto Geológico y Minero de España**

**FECYT**  
FUNDACIÓN ESPAÑOLA PARA LA CIENCIA Y LA TECNOLOGÍA

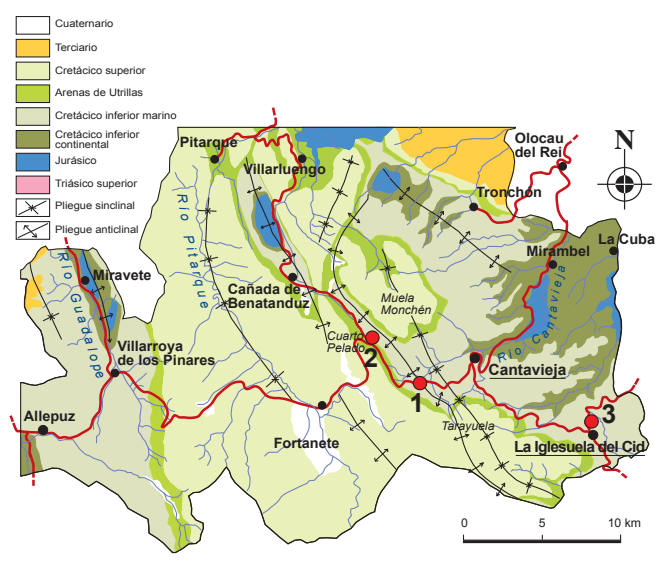

**MAESTRAZGO**  
PARQUE CULTURAL

European Geoparks

COMARCA DEL MAESTRAZGO

CENTRO DE ESTUDIOS DEL MAESTRAZGO TUROLENSE  
**CEMAT**