geología 11 Cuenca

Es una **excursión gratuita**, no guiada y abierta a todos los públicos y orientada a la divulgación de la geología, que se organiza a nivel nacional.

Los participantes deberán desplazarse por sus propios medios, y el punto de encuentro será el aparcamiento de las Lagunas.

El recorrido consiste en un itinerario con diversas paradas, en cada una de las cuales habrá un monitor. Se podrá visitar todas o sólo algunas de ellas

Los interesados deben **confirmar la asistencia** llamando al teléfono **969 17 77 21**

## RECURSOS HUMANOS

Habrá 10 monitores pertenecientes a distintos organismos, así como personal específico del Monumento Natural de las Lagunas de Cañada del Hoyo:

•**Isabel Ramírez Torres**, Directora-Conservadora del Monumento Natural Lagunas de Cañada del Hoyo

• **Oscar García Cardo,** Ingeniero de Montes

• **Pedro Méndez Asbach,** Licenciado en Ciencias Biológicas- I.E.S. Lorenzo Hervás y Panduro.

•**Santiago Prieto Villar**, Licenciado en Ciencias Geológicas, Profesor en la Facultad de Educación de Cuenca

• **Francisco J, Cañada Benita**, Agente Medioambiental.

•**Marc Martínez Parra**. Hidrogeólogo

•**Eduardo Vicente,** facultad de Biología de la Universidad de Valencia

## PROMUEVEN

Sociedad Geológica de España

aepect

Ministerio de Ciencia e Innovación

Instituto Geológico y Minero de España

## ORGANIZAN

Junta de Comunidades de Castilla-La Mancha www.jccm.es

Red de Áreas Protegidas Castilla-La Mancha

## PATROCINA

FECYT Fundación Española para la Ciencia y la Tecnología

geología 11 Cuenca

# Excursión Geológica al Monumento Natural Lagunas de Cañada del Hoyo

**Domingo, 8 de mayo de 2011**

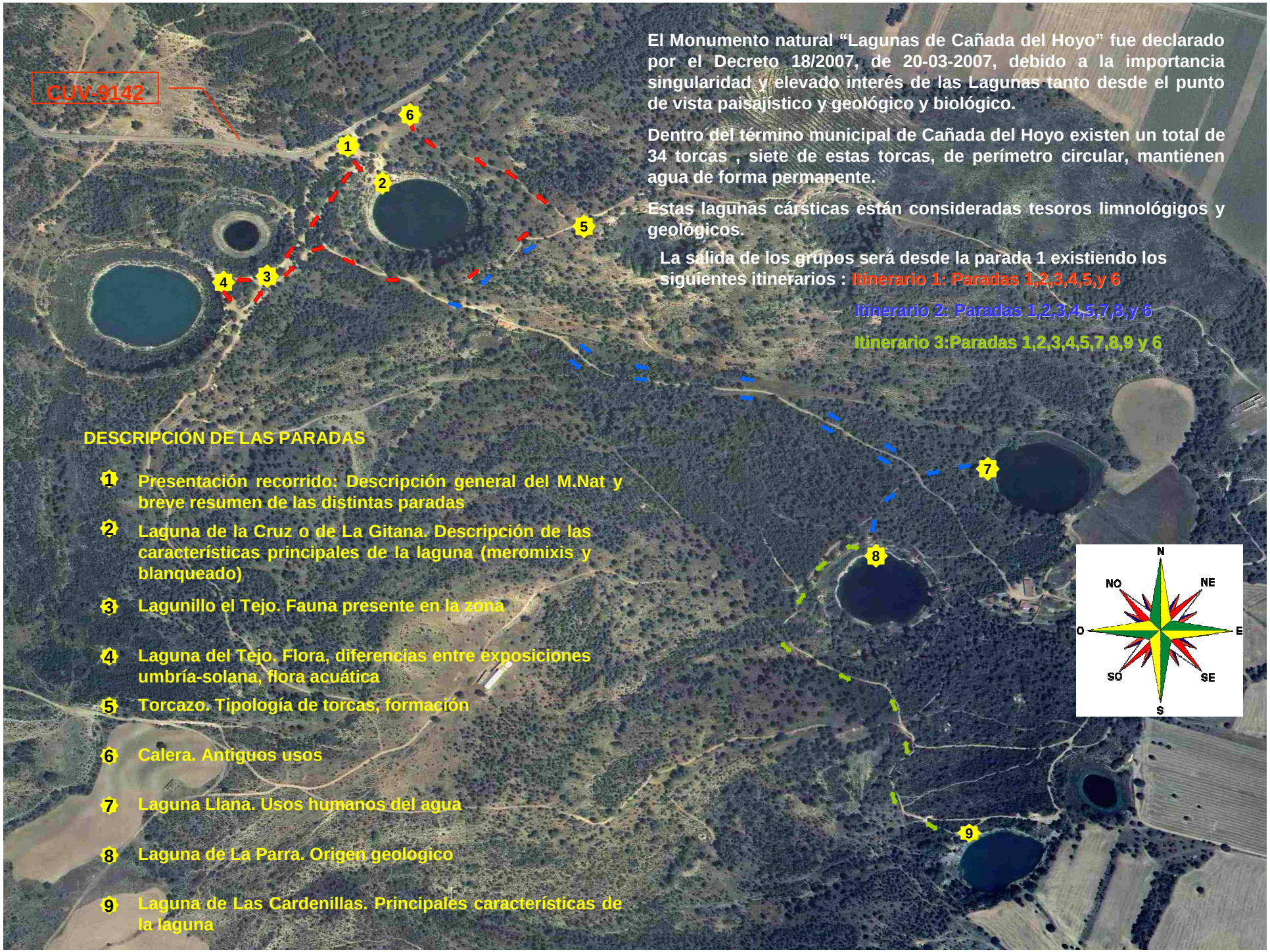


El Monumento natural "Lagunas de Cañada del Hoyo" fue declarado por el Decreto 18/2007, de 20-03-2007, debido a la importancia singularidad y elevado interés de las Lagunas tanto desde el punto de vista paisajístico y geológico y biológico.

Dentro del término municipal de Cañada del Hoyo existen un total de 34 torcas , siete de estas torcas, de perímetro circular, mantienen agua de forma permanente.

Estas lagunas cársticas están consideradas tesoros limnológigos y geológicos.

La salida de los grupos será desde la parada 1 existiendo los siguientes itinerarios : Itinerario 1: Paradas 1,2,3,4,5,y 6

Itinerario 2: Paradas 1,2,3,4,5,7,8,y 6

Itinerario 3:Paradas 1,2,3,4,5,7,8,9 y 6

## DESCRIPCIÓN DE LAS PARADAS

1. Presentación recorrido: Descripción general del M.Nat y breve resumen de las distintas paradas
2. Laguna de la Cruz o de La Gitana. Descripción de las características principales de la laguna (meromixis y blanqueado)
3. Lagunillo el Tejo. Fauna presente en la zona
4. Laguna del Tejo. Flora, diferencias entre exposiciones umbría-solana, flora acuática
5. Torcazo. Tipología de torcas, formación
6. Calera. Antiguos usos
7. Laguna Llana. Usos humanos del agua
8. Laguna de La Parra. Origen geologico
9. Laguna de Las Cardenillas. Principales características de la laguna