geolodía 14

Almería

EL ORIGEN DE LA CIUDAD SUBTERRÁNEA DE SORBAS:
VISITA AL RIO AGUAS, BARRANCO DEL INFIERNO
Y CUEVAS DE SORBAS
11 DE MAYO DE 2014

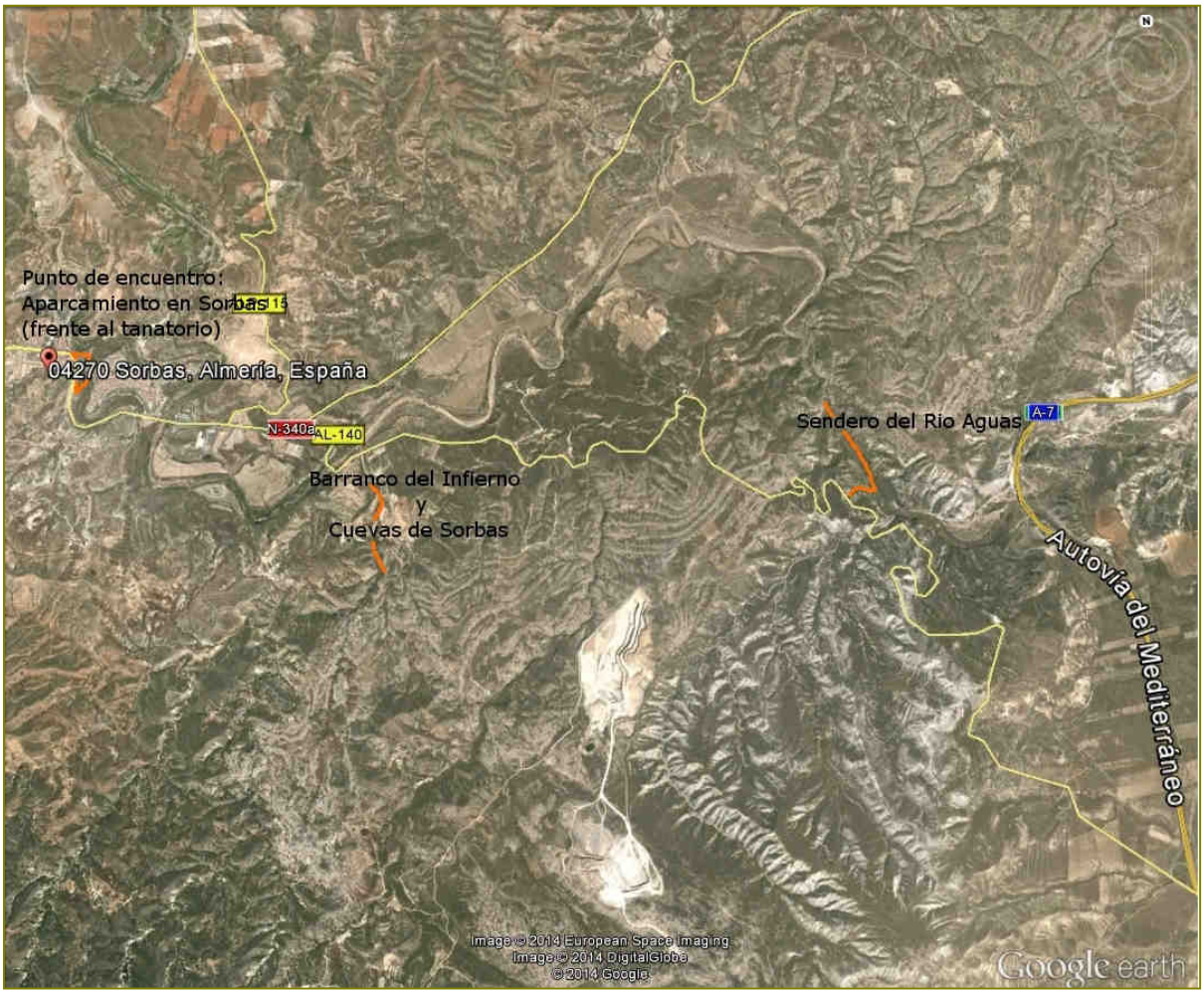

Lugar de encuentro:
Con vehículo propio: Aparcamiento en Sorbas, cerca del Tanatorio. 9:45h
En autobús desde Almería (plazas limitadas): Biblioteca Francisco Villaespesa (Almería) 9:00h

Paradas:

- Sorbas: Presentación Geolodía 2014
- Barranco del Infierno y *cuevas de Sorbas*
- Sendero por el río aguas

Duración aproximada:
4-5 horas

INFORMACIÓN PROVISIONAL
Incluye visita a las cuevas de Sorbas

Dificultad:
baja, excepto algunos tramos del sendero del río Aguas con dificultad media y media-difícil.
Aquellas personas con movilidad reducida y/o problemas cardiovasculares deber tener especial precaución.

Inscripción:
Para solicitar participar en el Geolodía Almería 14 se debe enviar un correo electrónico a geolodia.almeria@gmail.com
Indicar: Nombre completo, edad, teléfono, correo electrónico y D.N.I * (para el eventual seguro)
Especificar medio transporte: vehículo propio o autobús desde Almería.
Límite: 150 participantes

COORDINAN:

ORGANIZAN:

FINANCIAN:

PATROCINA: